Informe Pericial

Análisis Forense de la Imagen del Disco Duro
Caso de sospecha de atentado contra un político

Código de identificación:
INF-2025-001

Fecha de emisión:
10 de Marzo de 2025

Perito Responsable:
Joan Moncho Vinaroz
“Experto en Informática Forense”

2. Índice

2. Índice **2**
3. Identificación **3**
4. Declaración de objeción **4**
5. Juramento o promesa **4**
6. Cuerpo del informe **5**
6.1 Finalidad 5
6.2 Ámbito 6
6.3 Antecedentes 6
6.4 Consideraciones previas 7
6.5 Documentos de referencia 7
6.6 Terminología y abreviaturas 7
6.7 Análisis 9
7. Conclusiones **10**
8. Anexos **11**
9. Firma **16**

3. Identificación

- Código de referencia único del informe: IFAD-2025-0310-001

- Organismo o entidad a la que se dirige:
Juzgado de Instrucción Nº 5 de Dénia

- Número de expediente o procedimiento:
Diligencias Previas 123/2025

- Datos del experto:

Nombre: Joan Moncho Vinaroz

Titulación: Ingeniero en Informática, Máster en Ciberseguridad

Experiencia: 10 años en análisis forense digital

Contacto:
- **Teléfono:** +34 600 123 456
- **Email:** joan.moncho@peritosforenses.es

- Datos del solicitante y su representante legal:
Solicitante: Fiscalía de la Audiencia Nacional
Representante legal: Fiscal Jefe, D. Cristobal Bernal Mayordomo

- Lugar y fecha de emisión:
Dénia, a 10 de marzo de 2025

4. Declaración de objeción

- Afirmación de la imparcialidad del experto:
Yo, Joan Moncho Vinaroz, declaro bajo juramento que he actuado y actuaré con la mayor objetividad posible, tomando en consideración tanto lo que pueda favorecer como lo que sea susceptible de causar perjuicio a cualquiera de las partes, y que conozco las sanciones penales en las que podría incurrir si incumpliere mi deber como perito.

- Posibles objeciones o impedimentos que puedan afectar su testimonio:
Declaro que no existen circunstancias que puedan afectar mi imparcialidad en este caso. No tengo relación personal, profesional o de cualquier otro tipo con ninguna de las partes implicadas en el procedimiento que pudiera comprometer mi objetividad. Asimismo, no tengo interés directo o indirecto en el resultado del litigio.

5. Juramento o promesa

De acuerdo con lo que establece el Artículo 335.2 de la Ley 1/2000, de 7 de enero, de Enjuiciamiento Civil,
yo, Joan Moncho Vinaroz, con DNI 53949150F, actuando como perito en este procedimiento, declaro:

"Que todo lo que afirmo en este informe es verdad y que he actuado, y en su caso actuaré, con la máxima objetividad posible, teniendo en cuenta tanto lo que pueda favorecer como perjudicar a cualquiera de las partes, conociendo las sanciones en que podría incurrir en caso contrario."

En Dénia, a 9 de Marzo de 2025

Joan Moncho

6. Cuerpo del informe

6.1 Finalidad

La finalidad de este informe pericial es proporcionar un análisis técnico y objetivo de la evidencia digital obtenida del equipo informático incautado al sospechoso, con el objetivo de responder a las cuestiones planteadas por Su Señoría en el marco del procedimiento judicial.

El informe busca determinar:
1. La identidad del usuario del equipo.
2. Los posibles objetivos del atentado planeado.
3. La ubicación y logística relacionada con el atentado.
4. La influencia de contenido mediático y recursos técnicos en la planificación del delito.
5. La relación entre las búsquedas realizadas por el sospechoso y los preparativos del atentado (armas, alojamientos, etc.).

Este análisis se realiza con el propósito de contribuir al esclarecimiento de los hechos, aportar pruebas relevantes para el caso y facilitar la toma de decisiones por parte del tribunal competente, garantizando la imparcialidad y la rigurosidad técnica en todo momento.

6.2 Ámbito

Delimitación del análisis realizado

El estudio se centró exclusivamente en el equipo informático incautado al sospechoso, analizando:

- **Disco duro**: Registros del sistema, archivos descargados e historial de navegación mediante Autopsy.
- **Actividad online**: Búsquedas relacionadas con armas, alojamientos y contenido político en Google Maps y YouTube.
- **Documentación**: Verificación de licencias y normativa aplicable (Constitución Española Art. 18, Ley de Enjuiciamiento Civil).

Restricciones o limitaciones del estudio

La investigación se sujetó a las siguientes cuestiones planteadas por Su Señoría:

1. ¿Cuál es el nombre de usuario del equipo?
2. ¿Qué personaje público es el posible objetivo del atentado?
3. ¿En qué lugar planeaba el sospechoso realizar el atentado?
4. ¿Cuáles serían los posibles alojamientos del sospechoso?
5. ¿Qué programa de YouTube motivó al sospechoso para el atentado?
6. ¿Qué libro leyó el sospechoso como apoyo técnico para el atentado?
7. ¿Qué dos armerías gallegas incluyeron precios en sus registros?
8. ¿Existen imágenes con metadatos EXIF relevantes para el caso?

6.3 Antecedentes

El caso se deriva de la detención de un individuo sospechoso de planificar un atentado contra un político famoso. Como perito ayudante, el objetivo principal es reconstruir la cronología de las actividades digitales relacionadas con este plan. Se ha adoptado una metodología que garantiza la integridad de la evidencia digital, siguiendo los protocolos establecidos por las normas UNE 197010:2015 y UNE 71506:2013.

6.4 Consideraciones previas

El análisis se realizó sobre una imagen forense del disco duro del equipo incautado al sospechoso, garantizando la integridad de los datos mediante técnicas de preservación de evidencia digital. Se utilizó la herramienta Autopsy para examinar registros del sistema, historiales de navegación y descargas, siguiendo los protocolos de la norma UNE 197010:2015.

6.5 Documentos de referencia

- UNE 197010:2015: Norma para la preservación de evidencias digitales.

- UNE 71506:2013: Protocolos para análisis forenses en sistemas de información.

- Ley de Enjuiciamiento Civil (Art. 335.2): Marco legal para la presentación de informes periciales.

6.6 Terminología y abreviaturas

- Autopsy: Herramienta de análisis forense digital utilizada para examinar discos duros, registros del sistema y archivos.

- EXIF (Exchangeable Image File Format): Metadatos incrustados en imágenes que contienen información técnica (como fecha, hora y ubicación de captura).

- Hash: Algoritmo criptográfico (como SHA-256) utilizado para verificar la integridad de los archivos digitales.

- Timeline Analysis: Técnica de análisis forense que organiza eventos en orden cronológico para identificar patrones o actividades sospechosas.

- Web History: Registro de actividad en navegadores web, como búsquedas realizadas, páginas visitadas y descargas.

- Keyword Search: Búsqueda específica de palabras clave en el contenido del disco duro para identificar información relevante.

- Forensic Image: Copia exacta y bit a bit de un dispositivo digital, utilizada para preservar la evidencia sin alterar los datos originales.

- Volatility: Herramienta forense utilizada para analizar la memoria RAM de un dispositivo en busca de procesos activos, contraseñas o datos volátiles.

- OS Accounts: Información sobre las cuentas de usuario configuradas en el sistema operativo del equipo analizado.

- PDFCookie.com: Sitio web desde el cual se descargó el archivo *"El libro de cocina del anarquista"*.

- Armería Estradense y Barreiro: Tiendas online visitadas por el sospechoso para consultar precios relacionados con armas y materiales.

- CEST (Central European Summer Time): Zona horaria utilizada en las marcas temporales recuperadas durante el análisis forense.

- Norma UNE 197010:2015: Estándar español que establece los procedimientos para la preservación y análisis de evidencias digitales.

- Norma UNE 71506:2013: Norma relacionada con la metodología pericial informática y los requisitos técnicos aplicables a informes forenses.

- Integrity Check (Verificación de integridad): Proceso mediante el cual se comprueba que los datos no han sido alterados desde su adquisición mediante hashes criptográficos.

- YouTube Watch History: Registro de videos visualizados por un usuario en la plataforma YouTube, recuperado durante el análisis del historial web.

6.7 Análisis

Identificación del usuario
Nombre de usuario del equipo: Pacopepe (confirmado en *OS Accounts* y *Operating System Information* de Autopsy).

Objetivo del atentado
Personajes públicos investigados: Las búsquedas en *Web Search* incluyen referencias a **Feijoo** y **Alfonso Rueda**, políticos gallegos.

Ubicación planeada
Lugar del atentado: Historial de Google Maps centrado en el **Palacio de la Moncloa (Madrid)**, según registros en *Web History*.

Alojamientos del sospechoso
Opciones identificadas:
- Hostal Condestable
- Hostal Alaska
- Hotel Riu Plaza España

(Localizados mediante búsquedas en Google Maps).

Influencia mediática
Programa de YouTube: El usuario buscó contenido del canal **«los minutos del odio»**, lo que sugiere motivación ideológica.

Recursos técnicos
Libro descargado: *«El libro de cocina del anarquista»* de William Powell, obtenido desde pdfcookie.com (registrado en *Web Downloads*).

Armas y proveedores:
- Armería Estradense (armeriaestradense.com)
- Armería Barreiro (armeriabarreiro.com)
- Armería Jardin (armeriajardin.com)
- Armeria Romaní (noiahistorica.com)
- Military Arsenal (militaryarsenal.com)
- Portal de tu Ciudad (portaldetucidad.com)
- Santos Cao (acpsantos.com)
- Deportes Toribio (deportestoribio.com)
- Armeria Miragaya (armeriamiragaya.es)

(Localizados mediante búsquedas en Google).

Metadatos EXIF
No se identificaron imágenes con metadatos relevantes en la evidencia analizada1.

7. Conclusiones

La historia comienza el **5 de abril de 2022** a las **14:26:04 CEST**, cuando se crea el usuario "**Pacopepe**" en el equipo analizado, marcando el inicio de una serie de actividades sospechosas. *(Anexo I)*

Tres semanas después, el **26 de abril** a las **00:04:32 CEST**, Pacopepe consume contenido ideológico extremista al visualizar videos del programa de YouTube "**los minutos del odio**", un aparente detonante para sus intenciones violentas. *(Anexo VI)*

El **29 de abril** a las **17:55:01 CEST**, realiza búsquedas específicas sobre **Feijoo** y **Alfonso Rueda**, políticos gallegos que se convierten en los objetivos potenciales. Estas búsquedas coinciden con el momento en que **Feijoo** dejaba la presidencia de la **Xunta** para liderar el **PP** nacional, mientras **Rueda** asumió su sucesión. *(Anexo II)*

El **6 de mayo**, Pacopepe intensifica su planificación logística. A las **19:12:39 CEST**, busca información sobre hostales en **Madrid**, como el **Hostal Condestable**, el **Hostal Alaska** y el **Hotel Riu Plaza España**. (Anexo IV)

Segundos después, a las **19:13:03 CEST**, realiza búsquedas detalladas sobre el **Palacio de la Moncloa**, sugiriendo que este era el objetivo planeado para su atentado. *(Anexo III)*

Entre el 6 de mayo y mediados del mes, Pacopepe investiga sobre armamento, visitando páginas web de armerías gallegas. Se encontró evidencia de visitas a la **Armería Estradense** y la **Armería Barreiro**, donde anotó precios específicos de materiales posiblemente requeridos para su plan. *(Anexo V)*

Finalmente, el **18 de mayo** a las **19:17:40 CEST**, Pacopepe descarga una copia del infame "**El libro de cocina del anarquista**" de **William Powell** desde **pdfcookie.com**, un texto que contiene instrucciones técnicas detalladas sobre fabricación casera de explosivos y otras herramientas potencialmente útiles para un atentado. *(Anexo VI)*

Esta cronología revela la evolución de Pacopepe desde la radicalización ideológica inicial hasta una planificación meticulosa que incluyó la selección del objetivo, logística de viaje y alojamiento, investigación sobre armas y recursos técnicos necesarios para llevar a cabo un posible atentado, todo en un período de poco más de un mes y medio.

8. Anexos

- Anexo I: Capturas de pantalla de los registros de Autopsy (OS Accounts).

Listing

Table | Thumbnail | Summary

Name	S	C	O	Login Name	Host	Scope	Realm Name	Creation Time
S-1-5-18				SYSTEM	imagen.img_1 Host	Local	NT AUTHORITY	
S-1-5-80-956008885-3418522649-1831038044-18532			0		imagen.img_1 Host	Local	NT SERVICE	
S-1-5-21-92896240-835188504-1963242017-1001			0	Pacopepe	imagen.img_1 Host	Domain		2022-04-05 14:26:04 CEST
S-1-5-80-3028837079-3186095147-955107200-37019			0		imagen.img_1 Host	Local	NT SERVICE	
S-1-5-19				LOCAL SERVICE	imagen.img_1 Host	Local	NT AUTHORITY	
S-1-5-20				NETWORK SERVICE	imagen.img_1 Host	Local	NT AUTHORITY	
S-1-5-21-3933942852-973373972-2766786355-1032			0		imagen.img_1 Host	Domain		
S-1-5-21-92896240-835188504-1963242017-503			0	DefaultAccount	imagen.img_1 Host	Domain		2022-04-05 14:18:48 CEST
S-1-5-21-92896240-835188504-1963242017-504			0	WDAGUtilityAccount	imagen.img_1 Host	Domain		2022-04-05 14:18:48 CEST
S-1-5-21-92896240-835188504-1963242017-500			0	Administrador	imagen.img_1 Host	Domain		2022-04-05 14:18:48 CEST
S-1-5-21-92896240-835188504-1963242017-501			0	Invitado	imagen.img_1 Host	Domain		2022-04-05 14:18:48 CEST

Source Name	S	C	O	Name	Program Name	Processor Architecture	Temporary Files Directory	Path	Product ID	Owner	Data Source
imagen.img				DESKTOP-01S7HH9	Windows 10 Education N	AMD64	%SystemRoot%\TEMP	C:\Windows	00328-60000-00001-AA930	Pacopepe	imagen.img

- Anexo II: Capturas de pantalla de las busquedas de los politicos Feijoo y Alfonso Rueda de Autopsy (Web History).

places.sqlite				google.com	feijoo hoy	FireFox Analyzer	2022-05-04 20:00:09 CEST	imagen.img
places.sqlite				google.com	feijoo	FireFox Analyzer	2022-05-04 20:00:06 CEST	imagen.img

places.sqlite				google.com	sport	FireFox Analyzer	2022-04-29 18:01:16 CEST	imagen.img
places.sqlite				google.com	alfonso rueda	FireFox Analyzer	2022-04-29 17:58:09 CEST	imagen.img
places.sqlite				google.com	Alfonso Rueda	FireFox Analyzer	2022-04-29 17:55:01 CEST	imagen.img

- Anexo III: Capturas de pantalla de los registros de Autopsy del Palacio de la Moncloa (Web History).

Source Name	S	C	O	URL	Date Accessed	Referrer URL	Title	Program Name	Domain
places.sqlite			0	https://www.google.com/maps/@40.4455511,-3.7344...	2022-05-06 19:13:03 CEST	https://www.google.com/maps/place/Palacio+de+la...	Google Maps	FireFox Analyzer	google.com
places.sqlite			0	https://www.google.com/maps/@40.4450633,-3.7324...	2022-05-06 19:13:03 CEST	https://www.google.com/maps/@40.4455511,-3.7344...	C. Eduardo Saavedra - Google Maps	FireFox Analyzer	google.com
places.sqlite			0	https://www.google.com/maps/place/Palacio+de+la...	2022-05-06 19:12:54 CEST	https://www.google.com/maps/place/Palacio+de+la...	Google Maps	FireFox Analyzer	google.com
places.sqlite			0	https://www.google.com/maps/place/Palacio+de+la...	2022-05-06 19:12:49 CEST	https://www.google.com/maps/place/Palacio+de+la...	Google Maps	FireFox Analyzer	google.com
places.sqlite			0	https://www.google.com/maps/place/Palacio+de+la...	2022-05-06 19:12:45 CEST	https://www.google.com/maps/place/Palacio+de+la...	Palacio de la Moncloa - Google Maps	FireFox Analyzer	google.com
places.sqlite			0	https://www.google.com/maps/place/Palacio+de+la...	2022-05-06 19:12:39 CEST	https://www.google.com/search?q=acceso+palacio+...	Palacio de la Moncloa - Google Maps	FireFox Analyzer	google.com
places.sqlite			0	https://www.lamoncloa.gob.es/serviciosdeprensa/mo...	2022-05-06 19:10:38 CEST	http://www.lamoncloa.gob.es/serviciosdeprensa/mon...	La Moncloa. Galeria [Prensa]	FireFox Analyzer	lamoncloa.go
places.sqlite			0	https://www.lamoncloa.gob.es/serviciosdeprensa/mo...	2022-05-06 19:10:35 CEST	http://www.lamoncloa.gob.es/serviciosdeprensa/mon...	folleto ordenado 2019.pdf	FireFox Analyzer	lamoncloa.go
places.sqlite			0	https://www.google.com/url?sa=t&rct=j&q=&esrc=s...	2022-05-06 19:08:10 CEST	https://www.google.com/search?q=acceso+palacio+...		FireFox Analyzer	google.com
places.sqlite			0	https://www.google.com/search?q=acceso+palacio+...	2022-05-06 19:08:10 CEST	https://www.google.com/search?q=acceso+palacio+...	acceso palacio moncloa - Buscar con Google	FireFox Analyzer	google.com
places.sqlite			0	https://moncloaabierta.presidencia.gob.es/visitas	2022-05-06 19:08:10 CEST	https://moncloaabierta.presidencia.gob.es/	La Moncloa Abierta | Visitas a La Moncloa	FireFox Analyzer	presidencia.g
places.sqlite			0	https://www.google.com/search?q=acceso+palacio+...	2022-05-06 19:08:08 CEST	https://www.google.com/search?q=acceso+palacio+...	acceso palacio moncloa - Buscar con Google	FireFox Analyzer	google.com
places.sqlite			0	https://www.google.com/search?q=acceso+palacio+...	2022-05-06 19:08:03 CEST	https://www.google.com/search?client=firefox-b-d&...	acceso palacio moncloa - Buscar con Google	FireFox Analyzer	google.com
places.sqlite			0	https://www.ucm.es/implantacion-accesos	2022-05-06 19:07:50 CEST	https://www.google.com/url?sa=t&rct=j&q=&esrc=s...	Implantación de Accesos en el Campus de Moncloa | ...	FireFox Analyzer	ucm.es
places.sqlite			0	https://www.google.com/url?sa=t&rct=j&q=&esrc=s...	2022-05-06 19:07:49 CEST	https://www.google.com/search?client=firefox-b-d&...		FireFox Analyzer	google.com
places.sqlite			0	https://www.ucm.es/mapas-de-situacion-y-acceso	2022-05-06 19:07:47 CEST	https://www.google.com/url?sa=t&rct=j&q=&esrc=s...	Mapas de situación y acceso al Campus de Moncloa y ...	FireFox Analyzer	ucm.es
places.sqlite			0	https://www.google.com/url?sa=t&rct=j&q=&esrc=s...	2022-05-06 19:07:46 CEST	https://www.google.com/search?client=firefox-b-d&...		FireFox Analyzer	google.com
places.sqlite			0	https://www.google.com/search?client=firefox-b-d&...	2022-05-06 19:05:18 CEST		acceso moncloa - Buscar con Google	FireFox Analyzer	google.com

- Anexo IV: Capturas de pantalla de los registros de Autopsy del hostal (Web History).

Source Name	S	C	O	URL	Date Accessed	Referrer URL	Title	Program Name	Domain
places.sqlite			0	https://www.google.es/maps/place/HOSTAL+CONDE...	2022-05-04 20:05:39 CEST	https://www.google.es/maps/place/HOSTAL+CONDE...	Google Maps	FireFox Analyzer	google.es
places.sqlite			0	https://www.google.es/maps/place/HOSTAL+CONDE...	2022-05-04 20:05:38 CEST	https://www.google.es/maps/place/HOSTAL+CONDE...	HOSTAL CONDESTABLE - Google Maps	FireFox Analyzer	google.es
places.sqlite			0	https://www.google.es/maps/place/HOSTAL+CONDE...	2022-05-04 20:05:35 CEST	https://www.google.es/maps/place/HOSTAL+CONDE...	HOSTAL CONDESTABLE - Google Maps	FireFox Analyzer	google.es
places.sqlite			0	https://www.google.es/maps/place/HOSTAL+CONDE...	2022-05-04 20:05:34 CEST	https://www.google.es/maps/place/HOSTAL+CONDE...	HOSTAL CONDESTABLE - Google Maps	FireFox Analyzer	google.es
places.sqlite			0	https://www.google.es/maps/place/HOSTAL+CONDE...	2022-05-04 20:05:32 CEST	https://www.google.es/maps/place/HOSTAL+CONDE...	HOSTAL CONDESTABLE - Google Maps	FireFox Analyzer	google.es
places.sqlite			0	https://www.google.es/maps/place/HOSTAL+CONDE...	2022-05-04 20:05:31 CEST	https://www.google.es/maps/place/HOSTAL+CONDE...	HOSTAL CONDESTABLE - Google Maps	FireFox Analyzer	google.es
places.sqlite			0	https://www.google.es/maps/place/HOSTAL+CONDE...	2022-05-04 20:05:28 CEST	https://www.google.es/maps/place/HOSTAL+CONDE...	HOSTAL CONDESTABLE - Google Maps	FireFox Analyzer	google.es
places.sqlite			0	https://www.google.es/maps/place/HOSTAL+CONDE...	2022-05-04 20:05:22 CEST	https://www.google.es/maps/place/HOSTAL+CONDE...	HOSTAL CONDESTABLE - Google Maps	FireFox Analyzer	google.es
places.sqlite			0	https://www.google.es/maps/place/HOSTAL+CONDE...	2022-05-04 20:05:19 CEST	https://www.google.es/maps/@40.4157504,-3.7043227...	HOSTAL CONDESTABLE - Google Maps	FireFox Analyzer	google.es
places.sqlite			0	https://www.google.es/maps/@40.4157504,-3.7043227...	2022-05-04 20:05:16 CEST	https://www.google.es/maps/place/Hostal+Alaska/@...	HOSTAL CONDESTABLE, Calle de la Puebla, Madrid - ...	FireFox Analyzer	google.es
places.sqlite			0	https://www.google.es/maps/place/Hostal+Alaska/@...	2022-05-04 20:05:08 CEST	https://www.google.es/maps/place/Hostal+Alaska/@...	Google Maps	FireFox Analyzer	google.es
places.sqlite			0	https://www.google.es/maps/place/Hostal+Alaska/@...	2022-05-04 20:05:06 CEST	https://www.google.es/maps/place/Hostal+Alaska/@...	Hostal Alaska - Google Maps	FireFox Analyzer	google.es
places.sqlite			0	https://www.google.es/maps/place/Hostal+Alaska/@...	2022-05-04 20:04:15 CEST	https://www.google.es/maps/place/Hostal+Alaska/@...	Google Maps	FireFox Analyzer	google.es
places.sqlite			0	https://www.google.es/maps/place/Hostal+Alaska/@...	2022-05-04 20:04:13 CEST	https://www.google.es/maps/place/Madrid/@40.4165...	Hostal Alaska - Google Maps	FireFox Analyzer	google.es
places.sqlite			0	https://www.google.es/maps/place/Madrid/@40.4165...	2022-05-04 20:04:00 CEST	https://www.google.es/maps/place/Madrid/@40.4186...	Hostal Alaska - Google Maps	FireFox Analyzer	google.es
places.sqlite			0	https://www.riu.com/es/hotel/espana/madrid/hotel-r...	2022-05-04 20:01:39 CEST	https://ad.doubleclick.net/ddm/clk/437551470;240562...	Hotel Riu Plaza España, web oficial	FireFox Analyzer	riu.com

- Anexo V: Capturas de pantalla de los registros de Autopsy de las armerias (Web History).

Source Name	S	C	O	Title	Date Accessed	Domain	Referrer URL	Program Name	URL
places.sqlite			0		2022-05-04 16:25:27 CEST	google.com	https://www.google.com/search?client=firefox-b-d&...	FireFox Analyzer	https://www.google.com/url?sa=t&rct=j&q=&esr
places.sqlite			0	armerias galicia - Buscar con Google	2022-05-04 16:25:24 CEST	google.com	https://www.google.com/search?client=firefox-b-d&...	FireFox Analyzer	https://www.google.com/search?client=firefox-b-
places.sqlite			0	armerias galicia - Buscar con Google	2022-05-04 16:25:22 CEST	google.com	https://www.google.com/search?client=firefox-b-d&...	FireFox Analyzer	https://www.google.com/search?client=firefox-b-
places.sqlite			0	Armería Estradense – Venta de artículos de caza y pesca	2022-05-04 16:25:19 CEST	armeriaestradense....	https://www.armeriaestradense.com/	FireFox Analyzer	https://armeriaestradense.com/
places.sqlite			0	Tienda de deportes de aventura en Santiago	2022-05-04 16:25:15 CEST	deportestoribio.com	http://www.deportestoribio.com/	FireFox Analyzer	https://www.deportestoribio.com/
places.sqlite			0		2022-05-04 16:25:13 CEST	google.com	https://www.google.com/search?client=firefox-b-d&...	FireFox Analyzer	https://www.google.com/url?sa=t&rct=j&q=&esr
places.sqlite			0	armerias galicia - Buscar con Google	2022-05-04 16:25:08 CEST	google.com	https://www.google.com/search?client=firefox-b-d&...	FireFox Analyzer	https://www.google.com/search?client=firefox-b-
places.sqlite			0		2022-05-04 16:25:07 CEST	google.com	https://www.google.com/search?client=firefox-b-d&...	FireFox Analyzer	https://www.google.com/url?sa=t&rct=j&q=&esr
places.sqlite			0	armerias galicia - Buscar con Google	2022-05-04 16:25:05 CEST	google.com	https://www.google.com/search?client=firefox-b-d&...	FireFox Analyzer	https://www.google.com/search?client=firefox-b-
places.sqlite			0	armerias galicia - Buscar con Google	2022-05-04 16:25:00 CEST	google.com	https://www.google.com/search?client=firefox-b-d&...	FireFox Analyzer	https://www.google.com/search?client=firefox-b-
places.sqlite			0	armerias galicia - Buscar con Google	2022-05-04 16:24:58 CEST	google.com	https://www.google.com/search?client=firefox-b-d&...	FireFox Analyzer	https://www.google.com/search?client=firefox-b-
places.sqlite			0	Armeria Santos Cao - Tienda online oficial	2022-05-04 16:24:53 CEST	acpsantos.com	https://www.google.com/url?sa=t&rct=j&q=&esrc=s...	FireFox Analyzer	http://acpsantos.com/
places.sqlite			0		2022-05-04 16:24:51 CEST	google.com	https://www.google.com/search?client=firefox-b-d&...	FireFox Analyzer	https://www.google.com/url?sa=t&rct=j&q=&esr
places.sqlite			0	armerias galicia - Buscar con Google	2022-05-04 16:24:47 CEST	google.com	https://www.google.com/search?client=firefox-b-d&...	FireFox Analyzer	https://www.google.com/search?client=firefox-b-
places.sqlite			0		2022-05-04 16:24:42 CEST	google.com	https://www.google.com/search?client=firefox-b-d&...	FireFox Analyzer	https://www.google.com/url?sa=t&rct=j&q=&esr
places.sqlite			0	Acceso a Internet bloqueado	2022-05-04 16:24:42 CEST	armeriabarreiro.com	https://www.google.com/url?sa=t&rct=j&q=&esrc=s...	FireFox Analyzer	http://www.armeriabarreiro.com/
places.sqlite			0	armerias galicia - Buscar con Google	2022-05-04 16:24:34 CEST	google.com	https://www.google.com/search?client=firefox-b-d&...	FireFox Analyzer	https://www.google.com/search?client=firefox-b-

Source Name	S	C	O	Title	Date Accessed	Domain	Referrer URL	Program Name	URL
places.sqlite			0	armerias galicia - Buscar con Google	2022-05-04 16:26:12 CEST	google.com	https://www.google.com/search?client=firefox-b-d&...	FireFox Analyzer	https://www.google.com/search?client=firef
places.sqlite			0	armerias galicia - Buscar con Google	2022-05-04 16:26:04 CEST	google.com	https://www.google.com/search?client=firefox-b-d&...	FireFox Analyzer	https://www.google.com/search?client=firef
places.sqlite			0	armerias galicia - Buscar con Google	2022-05-04 16:26:01 CEST	google.com	https://www.google.com/search?client=firefox-b-d&...	FireFox Analyzer	https://www.google.com/search?client=firef
places.sqlite			0	BELAMI, ARMERÍA EN A CORUÑA – Armerias en A Cor...	2022-05-04 16:26:01 CEST	portaldetuciudad.com	https://acoruna.portaldetuciudad.com/armerias/arme...	FireFox Analyzer	https://acoruna.portaldetuciudad.com/arme
places.sqlite	Has an Unknown analysis result score				2022-05-04 16:26:00 CEST	google.com	https://www.google.com/search?client=firefox-b-d&...	FireFox Analyzer	https://www.google.com/url?sa=t&rct=j&q
places.sqlite			0	Military Arsenal - Equipamiento Militar, Policial y de S...	2022-05-04 16:25:58 CEST	militaryarsenal.es	https://www.militaryarsenal.es/	FireFox Analyzer	https://www.militaryarsenal.es/es/
places.sqlite			0	armerias galicia - Buscar con Google	2022-05-04 16:25:54 CEST	google.com	https://www.google.com/search?client=firefox-b-d&...	FireFox Analyzer	https://www.google.com/search?client=firef
places.sqlite			0		2022-05-04 16:25:53 CEST	google.com	https://www.google.com/search?client=firefox-b-d&...	FireFox Analyzer	https://www.google.com/url?sa=t&rct=j&q
places.sqlite			0	armerias galicia - Buscar con Google	2022-05-04 16:25:51 CEST	google.com	https://www.google.com/search?client=firefox-b-d&...	FireFox Analyzer	https://www.google.com/search?client=firef
places.sqlite			0	armerias galicia - Buscar con Google	2022-05-04 16:25:50 CEST	google.com	https://www.google.com/search?client=firefox-b-d&...	FireFox Analyzer	https://www.google.com/search?client=firef
places.sqlite			0	armerias galicia - Buscar con Google	2022-05-04 16:25:50 CEST	google.com	https://www.google.com/search?client=firefox-b-d&...	FireFox Analyzer	https://www.google.com/search?client=firef
places.sqlite			0	armerias galicia - Buscar con Google	2022-05-04 16:25:49 CEST	google.com	https://www.google.com/search?client=firefox-b-d&...	FireFox Analyzer	https://www.google.com/search?client=firef
places.sqlite			0	armerias galicia - Buscar con Google	2022-05-04 16:25:47 CEST	google.com	https://www.google.com/search?client=firefox-b-d&...	FireFox Analyzer	https://www.google.com/search?client=firef
places.sqlite			0	Armería Romaní - Noia Histórica centro comercial abi...	2022-05-04 16:25:44 CEST	noiahistorica.com	https://www.google.com/url?sa=t&rct=j&q=&esrc=s...	FireFox Analyzer	https://www.noiahistorica.com/empresa17-
places.sqlite			0		2022-05-04 16:25:43 CEST	google.com	https://www.google.com/search?client=firefox-b-d&...	FireFox Analyzer	https://www.google.com/url?sa=t&rct=j&q
places.sqlite			0	Armería Jardín - Armería Online con tienda física en O...	2022-05-04 16:25:41 CEST	armeriajardin.com	http://www.armeriajardin.com/	FireFox Analyzer	https://www.armeriajardin.com/
places.sqlite			0	Armería Romaní - Noia Histórica centro comercial abi...	2022-05-04 16:25:44 CEST	noiahistorica.com	https://www.google.com/url?sa=t&rct=j&q=&esrc=s...	FireFox Analyzer	https://www.noiahistorica.com/empresa17-

Source Name	S	C	O	Title	Date Accessed	Domain	Referrer URL	Program Name	URL
places.sqlite			0	BROWNING - RIFLES - Santos Cao	2022-05-04 16:44:58 CEST	acpsantos.com	http://acpsantos.com/V/3/ARMAS/RIFLES/BENELLI/13...	FireFox Analyzer	http://acpsantos.com/V/3/ARMAS/RIFLES/B
places.sqlite			0	RIFLE REMINGTON 700 BDL REMIGTON	2022-05-04 16:44:44 CEST	acpsantos.com	http://acpsantos.com/V/3/ARMAS/RIFLES/REMINGTO...	FireFox Analyzer	http://acpsantos.com/V/ARMAS/RIFLES/REN
places.sqlite			0	RIFLE REMINGTON 700 BDL REMIGTON	2022-05-04 16:44:25 CEST	acpsantos.com	http://acpsantos.com/V/3/ARMAS/RIFLES/REMINGTO...	FireFox Analyzer	http://acpsantos.com/V/ARMAS/RIFLES/REN
places.sqlite			0	RIFLE MARLIN 444	2022-05-04 16:44:14 CEST	acpsantos.com	http://acpsantos.com/V/3/ARMAS/RIFLES/MARLIN/1...	FireFox Analyzer	http://acpsantos.com/V/ARMAS/RIFLES/MA
places.sqlite			0	BENELLI - RIFLES - Santos Cao	2022-05-04 16:42:57 CEST	acpsantos.com	http://acpsantos.com/catalogo.aspx?FamRId=105&pa...	FireFox Analyzer	http://acpsantos.com/V/3/ARMAS/RIFLES/B
places.sqlite			0	ARMA CORTA - Santos Cao	2022-05-04 16:42:19 CEST	acpsantos.com	http://acpsantos.com/catalogo.aspx?FamRId=105&pa...	FireFox Analyzer	http://acpsantos.com/catalogo.aspx?FamRI
places.sqlite			0	ARMA CORTA - Santos Cao	2022-05-04 16:36:47 CEST	acpsantos.com	http://acpsantos.com/catalogo.aspx?FamRId=105&pa...	FireFox Analyzer	http://acpsantos.com/catalogo.aspx?FamRI
places.sqlite			0	ARMA CORTA - Santos Cao	2022-05-04 16:35:43 CEST	acpsantos.com	http://acpsantos.com/catalogo.aspx?FamRId=105&pa...	FireFox Analyzer	http://acpsantos.com/catalogo.aspx?FamRI
places.sqlite			0	ARMA CORTA - Santos Cao	2022-05-04 16:35:25 CEST	acpsantos.com	http://acpsantos.com/V/3/ARMAS/ARMA-CORTA/10...	FireFox Analyzer	http://acpsantos.com/catalogo.aspx?FamRI
places.sqlite			0	Smith & Wesson 637	2022-05-04 16:29:02 CEST	acpsantos.com	http://acpsantos.com/V/3/ARMAS/ARMA-CORTA/10...	FireFox Analyzer	http://acpsantos.com/V/ARMAS/ARMA-CO
places.sqlite			0	M&P9 PRO	2022-05-04 16:28:11 CEST	acpsantos.com	http://acpsantos.com/V/3/ARMAS/ARMA-CORTA/10...	FireFox Analyzer	http://acpsantos.com/V/ARMAS/ARMA-CO
places.sqlite			0	GLOCK 26 Gen4 Cal. 9x19 GLOCK	2022-05-04 16:27:00 CEST	acpsantos.com	http://acpsantos.com/V/3/ARMAS/ARMA-CORTA/10...	FireFox Analyzer	http://acpsantos.com/V/ARMAS/ARMA-CO
places.sqlite			0	ARMA CORTA - Santos Cao	2022-05-04 16:26:59 CEST	acpsantos.com	http://acpsantos.com/	FireFox Analyzer	http://acpsantos.com/V/3/ARMAS/ARMA-C
places.sqlite			0	BENELLI - ESCOPETAS - Santos Cao	2022-05-04 16:26:50 CEST	acpsantos.com	http://acpsantos.com/	FireFox Analyzer	http://acpsantos.com/V/3/BENELLI/ESCOPE
places.sqlite			0	Artículos de tiro deportivo en Santiago	2022-05-04 17:02:06 CEST	deportestoribio.com		FireFox Analyzer	https://www.deportestoribio.com/venta-a

- Anexo VI: Capturas de pantalla de los registros de los minutos del odio de Autopsy (Web Downloads).

Page: 1 of 1 Pages: Go to Page: Save Table as CSV

Source Name	S	C	O	Path	URL	Date Accessed	Domain	User
places.sqlite			0	C:/Users/Pacopepe/Downloads/pdfcookie.com_el-libro-de-cocina-del-anarquista-william-powellpdf.pdf	https://dl.pdfcookie.com/download-file/el-libro-de-c...	2022-05-18 19:17:40 CEST	pdfcookie.com	
places.sqlite			0	C:/Users/Pacopepe/Downloads/Libro.de.Cocina.del.Anarquista - Free Download PDF.htm	https://kupdf.net/download/libro-de-cocina-del-anar...	2022-05-18 19:16:31 CEST	kupdf.net	
places.sqlite			0	C:/Users/Pacopepe/Downloads/AcroRdrDC2200120085_es_ES.exe	https://ardownload2.adobe.com/pub/adobe/reader/...	2022-04-05 19:44:42 CEST	adobe.com	
places.sqlite			0	C:/Users/Pacopepe/Downloads/JavaSetup8u321.exe	https://sdlc-esd.oracle.com/ESD6/JSCDL/jdk/8u321-b...	2022-04-05 19:38:54 CEST	oracle.com	
places.sqlite			0	C:/Users/Pacopepe/Downloads/7z2107-x64.exe	https://7-zip.es/file?v=2107&a=7z2107-x64.exe	2022-04-05 19:32:14 CEST	7-zip.es	
places.sqlite			0	C:/Users/Pacopepe/Downloads/vlc-3.0.16-win64.exe	https://softlibre.unizar.es/videolan/vlc/3.0.16/win64/vl...	2022-04-05 19:31:27 CEST	unizar.es	
places.sqlite			0	C:/Users/Pacopepe/Downloads/LibreOffice_7.3.2_Win_x64.msi	https://ftp.cixug.es/tdf/libreoffice/stable/7.3.2/win/x8...	2022-04-05 19:31:06 CEST	cixug.es	
History			0	C:\Users\Pacopepe\Downloads\ChromeSetup.exe	https://www.google.com/intl/es/chrome/thank-you....	2022-04-05 19:12:39 CEST	google.com	Defa
History			0	C:\Users\Pacopepe\Downloads\ChromeSetup.exe	https://dl.google.com/tag/s/appguid%3D%7B8A69D3...	2022-04-05 19:12:39 CEST	google.com	Defa
History			0	C:\Users\Pacopepe\Downloads\Firefox Installer.exe	https://www.mozilla.org/es-ES/firefox/download/tha...	2022-04-05 19:11:15 CEST	mozilla.org	Defa
History			0	C:\Users\Pacopepe\Downloads\Firefox Installer.exe	https://download.mozilla.org/?product=firefox-stub&...	2022-04-05 19:11:15 CEST	mozilla.org	Defa
History			0	C:\Users\Pacopepe\Downloads\Firefox Installer.exe	https://stubdownloader.services.mozilla.com/?attribut...	2022-04-05 19:11:15 CEST	mozilla.com	Defa
History			0	C:\Users\Pacopepe\Downloads\Firefox Installer.exe	https://cdn.stubdownloader.services.mozilla.com/buil...	2022-04-05 19:11:15 CEST	mozilla.com	Defa
folleto ordenado 2019.pdf:Zone.Identifier				/Users/Pacopepe/Downloads/folleto ordenado 2019.pdf	about:internet			
Indicaciones acceso MPR.pdf:Zone.Identifier				/Users/Pacopepe/Downloads/Indicaciones acceso MPR.pdf	about:internet			
$R7V7QJU.htm:Zone.Identifier			0	/$Recycle.Bin/S-1-5-21-92896240-835188504-1963242017-1001/$R7V7QJU.htm	https://kupdf.net/download/libro-de-cocina-del-anar...		kupdf.net	
$RWUQ3ZD.pdf:Zone.Identifier			0	/$Recycle.Bin/S-1-5-21-92896240-835188504-1963242017-1001/$RWUQ3ZD.pdf	https://dl.pdfcookie.com/download-file/el-libro-de-c...		pdfcookie.com	

- Anexo VII: Capturas de pantalla de los registros de Autopsy (Web Search).

Page: 1 of 1 Pages: Go to Page:

Source Name	S	C	O	Domain	Text	Program Name	Date Accessed	Data Source
places.sqlite				google.com	amazon nunchakus	FireFox Analyzer	2022-05-02 20:44:56 CEST	imagen.img
places.sqlite				google.com	amazon nunchakus	FireFox Analyzer	2022-05-02 20:44:53 CEST	imagen.img
places.sqlite				google.com	feijoo	FireFox Analyzer	2022-05-02 16:50:32 CEST	imagen.img
places.sqlite				google.com	sport	FireFox Analyzer	2022-04-29 18:01:16 CEST	imagen.img
places.sqlite				google.com	alfonso rueda	FireFox Analyzer	2022-04-29 17:58:09 CEST	imagen.img
places.sqlite				google.com	Alfonso Rueda	FireFox Analyzer	2022-04-29 17:55:01 CEST	imagen.img
places.sqlite				google.com	feijoo	FireFox Analyzer	2022-04-29 17:51:53 CEST	imagen.img
places.sqlite				youtube.com	puritanical euphoric misanthropia	FireFox Analyzer	2022-04-27 18:09:18 CEST	imagen.img
places.sqlite				google.com	windows 10 desactivar bloqueo de pantalla	FireFox Analyzer	2022-04-27 16:24:57 CEST	imagen.img
places.sqlite				youtube.com	los minutos del odio	FireFox Analyzer	2022-04-26 00:04:32 CEST	imagen.img
places.sqlite				youtube.com	mayhem	FireFox Analyzer	2022-04-25 23:02:36 CEST	imagen.img
places.sqlite				youtube.com	Burzum	FireFox Analyzer	2022-04-25 17:49:08 CEST	imagen.img
places.sqlite				google.com	adobe reader completo	FireFox Analyzer	2022-04-05 19:41:37 CEST	imagen.img
places.sqlite				google.com	7zip instalar	FireFox Analyzer	2022-04-05 19:32:08 CEST	imagen.img
places.sqlite				google.com	java descargar	FireFox Analyzer	2022-04-05 19:31:24 CEST	imagen.img
places.sqlite				google.com	vlc descargar	FireFox Analyzer	2022-04-05 19:31:13 CEST	imagen.img
places.sqlite				google.com	libreoffice descargar	FireFox Analyzer	2022-04-05 19:30:56 CEST	imagen.img
History				bing.com	chrome	Microsoft Edge	2022-04-05 19:11:52 CEST	imagen.img

- Anexo VIII: Captura de pantalla de consulta SQL de Sqlite.

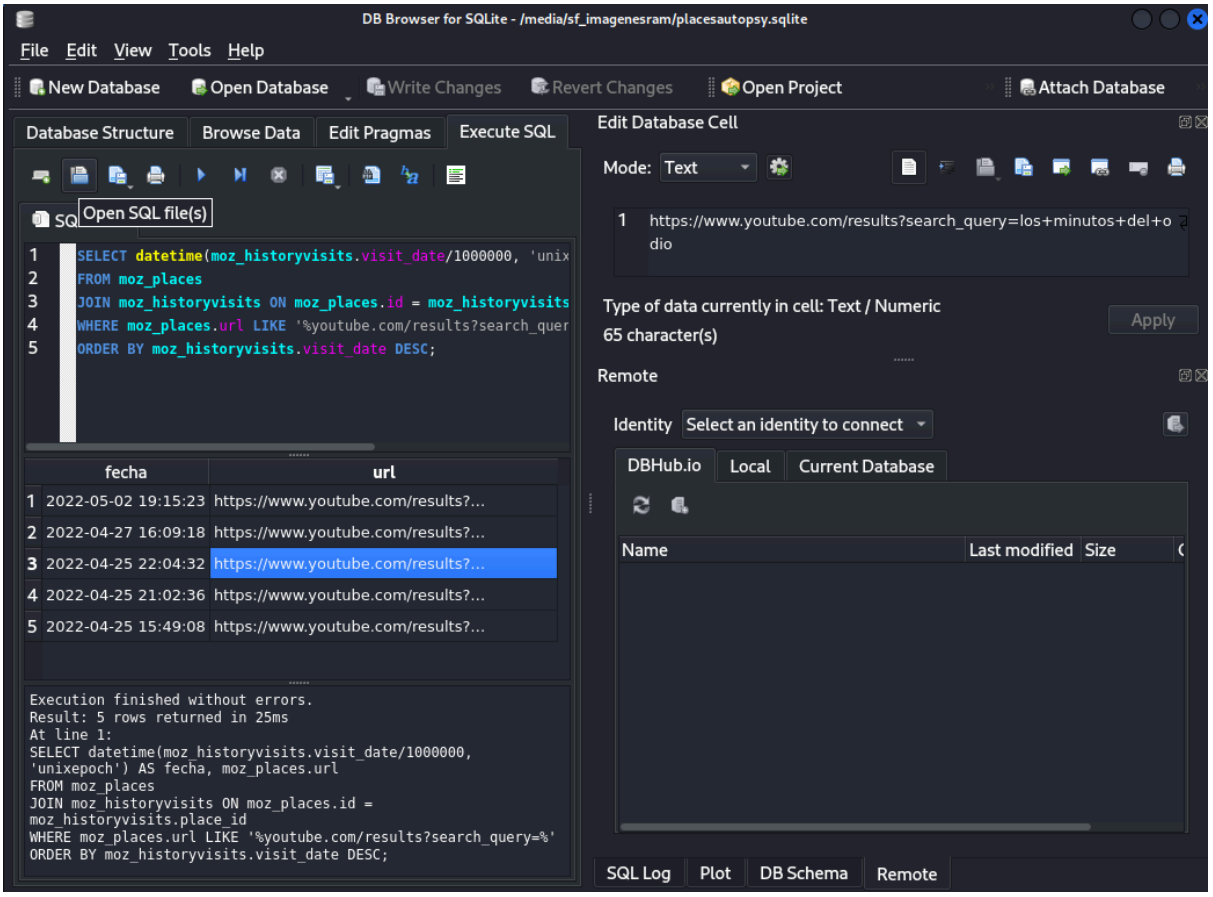

- Anexo IX: Captura de pantalla del módulo de Picture Analyzer Autopsy.

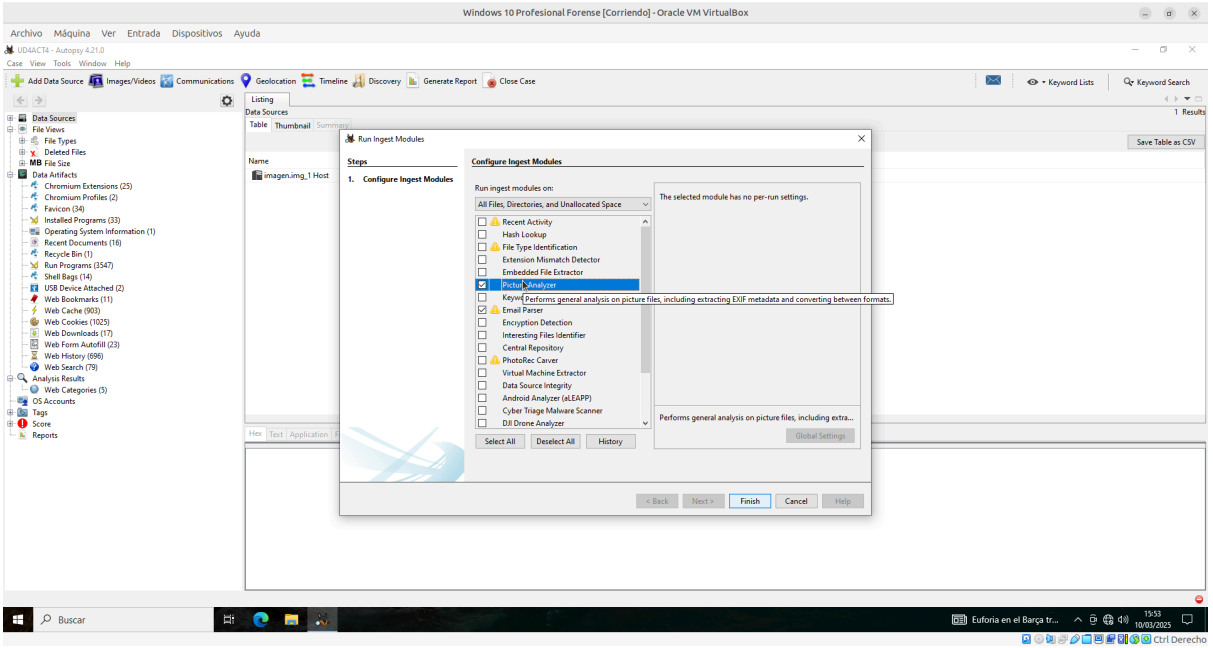

- Anexo X: Captura del hash de la imagen del disco duro en formato SHA256.

```
joan@a218pc02:~/Documents/carpeta compartida para Windows$ sha256sum imagen.img
&& md5sum imagen.img
8edd15a99a39f50c6212a9dff47c03a7211b6d12a4377cae27a5bb6ea6c8eebe  imagen.img
```

- Anexo XI: Captura del hash de la imagen del disco duro en formato MD5.

```
737def84cf9a77415a613a8a162ce8ae  imagen.img
```

9. Firma

• Firma de l'expert (manual o digital).
• Confirmació d'autenticitat i integritat del document.

Firma: *Joan Moncho Vinaroz*